

Atlas Contrôle
Chaussée De La Hulpe 181 bte 1
1170 Bruxelles
Belgique

RAPPORT DE CONTROLE D'INSTALLATION ÉLECTRIQUE DOMESTIQUE

Numéro de rapport:

7.336

Date du contrôle:

08/02/2022

Lieu du contrôle:

Avenue van overbeke 206 Ganshoren 1083

Agent-visiteur:

Azedine Mamoun

Type de contrôle:

Visite périodique (Livre 1 6.5)

Données générales

Adresse de l'installation

Avenue van overbeke 206 Ganshoren 1083

Type de locaux

Appartement 1er

Propriétaire, gestionnaire ou exploitant

Njugna tabet Salomon

Adresse du propriétaire

Avenue van overbeke 206 Ganshoren 1083

Installateur

Données du raccordement

GRD

Sibelga

Numéro de compteur

11018928

Code EAN

Liaison compteur-tableau

XVB 3X10

Tension de service

3 x 400 V + N

Protection générale

20 A 3P

Contrôles

Schémas/plans

OK

Liaisons équipotentielle

OK

Fondations

avant 81

Installation électrique

après 81

Description de l'installation

Voir schémas

Nombre de tableaux

1

Différentiel de tête

300mA - 40A - type A

Test BP du DDR

OK

ΔI_n

OK

Contrôle de l'état

OK

Matériel fixe

OK

Protection contre les contacts directs

OK

Protection contre les contacts indirects

OK

Protection contre les surintensités

OK

Prise de terre

Piquet

Résistance de terre (Ω)

17

Isolement (M Ω)

> 500 MOhms

Conclusions

CONCLUSION : CONFORME

L'installation électrique est conforme aux prescriptions du Livre 1 du RGIE (Arrêté royal du 8/09/2019 : C-2020/30795 + C- 2020/30794) concernant les installations électriques à basse tension et à très basse tension. La prochaine visite de contrôle est à effectuer au plus tard dans les 25 années.

Si d'application, des mesures adéquates ont été prises par Atlas Contrôle pour que les bornes d'entrées du dispositif de protection à courant différentiel résiduel placé à l'origine de l'installation électrique soient rendues inaccessibles par scellage et que le ou les schémas unifilaires et le ou les plans de position ont été à nouveau visés par Atlas Contrôle.

Signature de l'agent-visiteur

+32 2 726 64 04 info@atlascontrole.be http://www.atlascontrole.be TVA: BE0732536476

Atlas Controle

Chaussée De La Hulpe 181 bte 1

1170 Bruxelles

Belgique

Signature de l'agent-visiteur

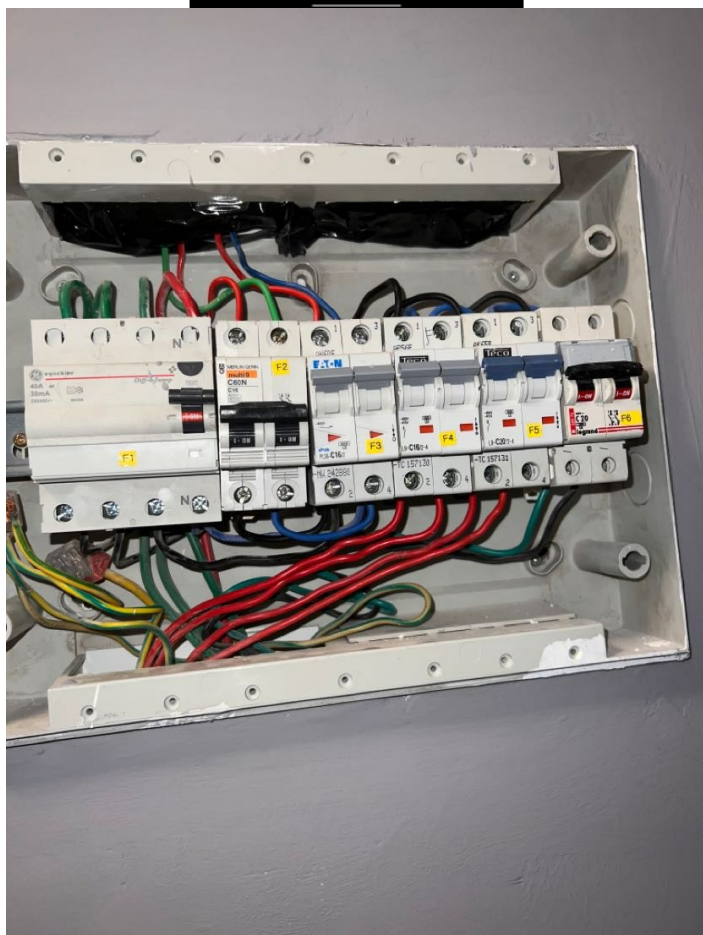

Tableau 1